

Trucs et astuces pour prise de teintes à la chaise

Prise de photos

- ❖ Prendre les photos en **début de rendez-vous**
- ❖ Prendre les photos sous la **lumière naturelle** (et non sous la lumière du fauteuil)
- ❖ S'assurer que la **dent est humide**. Attention, les dents en composite sèchent beaucoup plus rapidement
- ❖ S'assurer que le **patient est assis ou debout** et non couché, la tête basculée en arrière (pour la luminosité)
- ❖ En cas de correction de couleur, prendre une photo avec la restauration en bouche

- ❖ Mettre le **guide sur le même plan** que la dent à copier
- ❖ Mettre le **guide à l'horizontal** ou dans le même sens que la dent
- ❖ S'assurer que la **référence de la teinte** est visible sur la photo

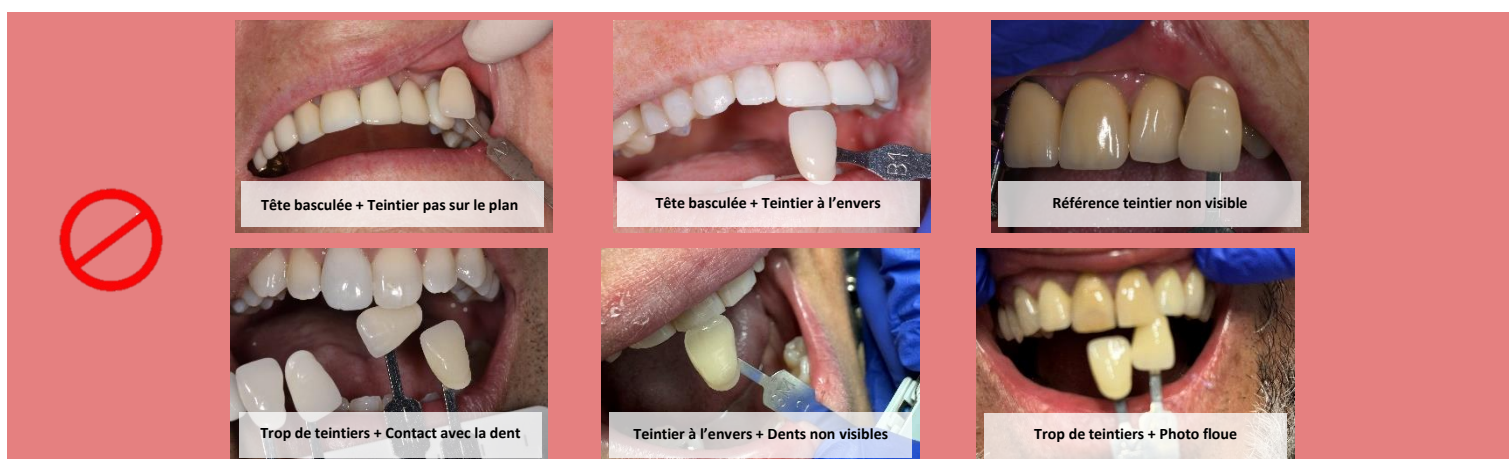
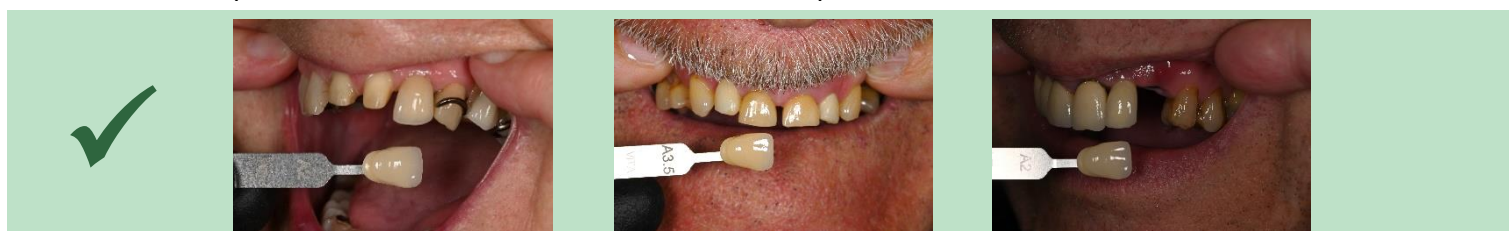

Points à vérifier avant envoi

- Netteté des photos
- Contrastes des couleurs
- Teinte reconnaissable
- Guide bien positionné
- Nom du dentiste inscrit sur la photo/courriel
- Nom du patient inscrit sur la photo/courriel

Envoi des fichiers

Envoyer par courriel au **photo@esthetik-art.ca** ou déposer les photos dans le dossier du patient via le **portail Evident**.

- ⊘ Ne pas envoyer les photos de plusieurs clients dans un seul courriel
- ⊘ Ne pas envoyer les photos via Google Drive ou une autre « Cloud »

Nous vous remercions de votre collaboration !